ZAITA PARK

www.zaitapark.com

3857755 - 3857753 | +507-62031635 | ventas@zaitapark.com

AMIJAI GROUP | ARQUITRON

Todo el material gráfico e ilustraciones son representaciones artísticas y conceptuales del proyecto.
El promotor se reserva el derecho a realizar cambios o modificar al proyecto a su discreción sin previo aviso.

ATRIBUTOS DEL PROYECTO:

- Exclusivo Edif. de 40 apartamentos.
- Balcón con baranda de vidrio en todos los apartamentos.
- Elevador de última tecnología.
- Planta eléctrica
- Tanque de reserva de agua
- Lobby de entrada con seguridad.
- Estacionamientos de Visitas.
- Depósitos

AREA SOCIAL

- Parque infantil
- Sala de fiestas
- Area de juegos
- Terraza con bar
- Area para BBQ
- Jardín
- Baños

Seguridad

- Complejo cerrado
- Muro perimetral
- Control de acceso principal
- Control de acceso áreas sociales

/// PLANTA EDIFICIO

2 recámaras

Tipo A 62m2

- 1 o 2 recámaras completas.
- 2 Baños
- Amplia sala y comedor
- Lavandería
- Cocina abierta con sobre de granito
- Balcón con vistas abiertas
- Acabados de alta calidad
- Ventilación cruzada

2 recámaras

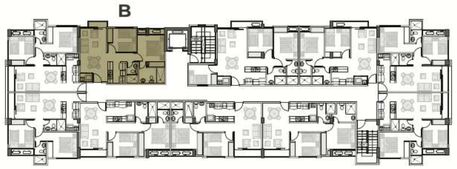

Tipo B 64m2

- 1 o 2 recámaras completas.
- 2 Baños
- Amplia sala y comedor
- Lavandería
- Cocina abierta con sobre de granito
- Balcón con vistas abiertas
- Acabados de alta calidad

3 recámaras

2 recámaras

Tipo C 74m2

- 2 o 3 recámaras completas.
- 2 Baños
- Amplia sala y comedor
- Lavandería
- Cocina abierta con sobre de granito
- Balcón con vistas abiertas
- Acabados de alta calidad
- Ventilación cruzada

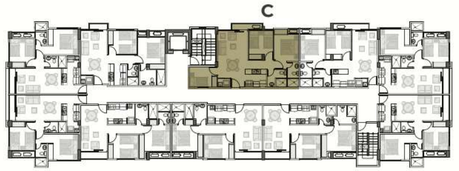

Tipo D 63m2

- 1 o 2 recámaras completas.
- 2 Baños
- Amplia sala y comedor
- Lavandería
- Cocina abierta con sobre de granito
- Balcón con vistas abiertas
- Acabados de alta calidad

2 recámaras

Tipo E 67m2

- 1 o 2 recámaras completas.
- 2 Baños
- Amplia sala y comedor
- Lavandería
- Cocina abierta con sobre de granito
- Balcón con vistas abiertas
- Acabados de alta calidad